

**Országos  
kompetenciamérés  
2019**



---

## **FIT-jelentés**

### **Telephelyi jelentés**

#### **Tanulási környezet**

## **Kecskeméti Református Általános Iskola**

6000 Kecskemét, Szabadság tér 7.

OM azonosító: 027777

Telephely kódja: 001



EMBERI ERŐFORRÁSOK  
MINISZTERIUMA



OKTATÁSI  
HIVATAL



Köznevelési Mérés  
Értékelési Osztály

**FIGYELEM! Kérjük, tartsa szem előtt, hogy a 2016/2017. tanévtől a képzési formák elnevezései megváltoztak. A jelentésben a hatályos köznevelési törvényben felsorolt képzési formák megnevezései szerepelnek: a korábbi szakközépiskola szakgimnáziumként, a korábbi szakiskola szakközépiskolaként, a korábbi speciális szakiskola szakiskolaként került feltüntetésre.**

## 1 A telephely épületének állapota

A Telephelyi kérdőív kérdéseire adott válaszaik alapján az Önök telephelyén az épület jó állapotú.

A Telephelyen folytak részleges felújítási munkálatok az elmúlt tíz évben.

A telephelyek épületének állaga

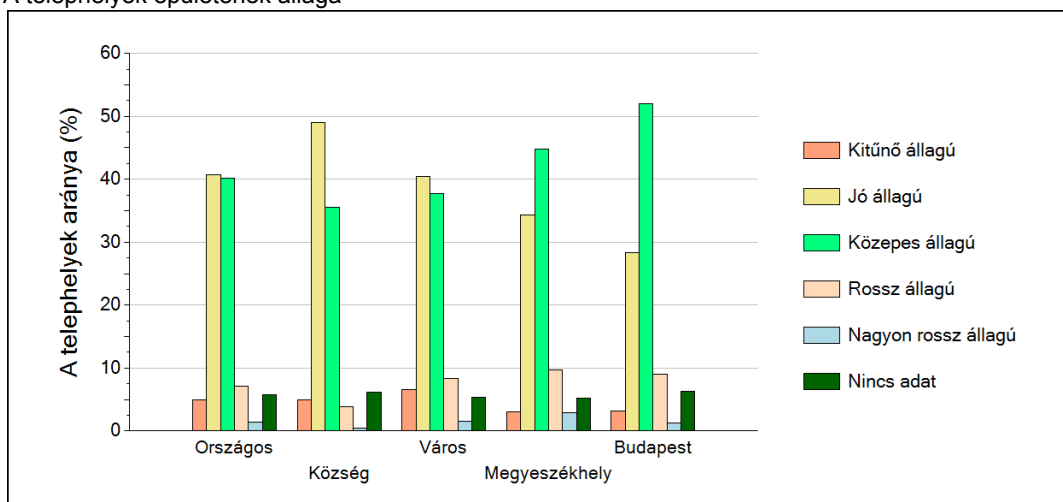

Felújítási munkálatok az elmúlt tíz évben

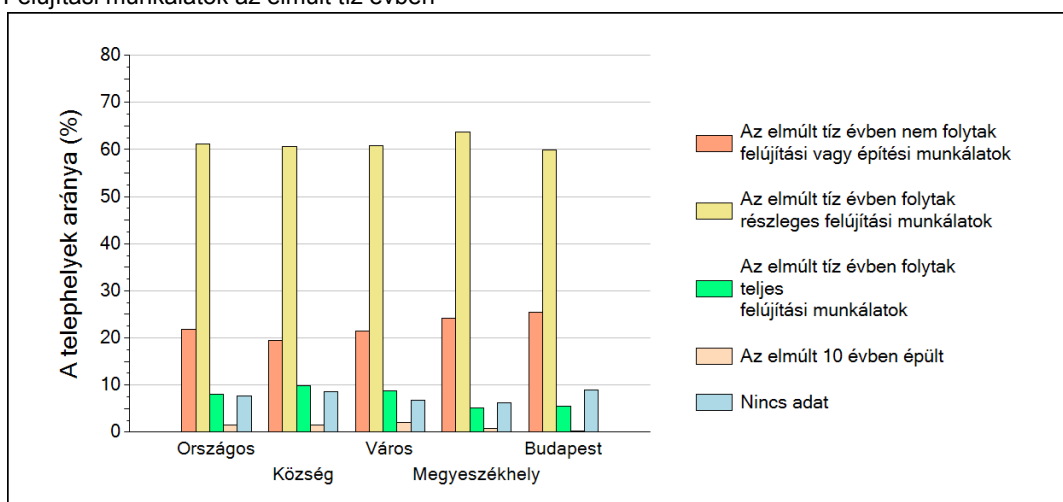

## 2

## A telephely speciális tantermei

A Telephelyi kérdőív kérdéseire adott válaszaik alapján az Önök telephelyén az épület az alábbi speciális tantermek találhatóak meg:

- egyéb szaktanterem
- számítógépterem
- könyvtárterem
- tornaterem
- fejlesztő tanterem

Az egyes speciális tantermek előfordulási aránya az iskolák telephelyein

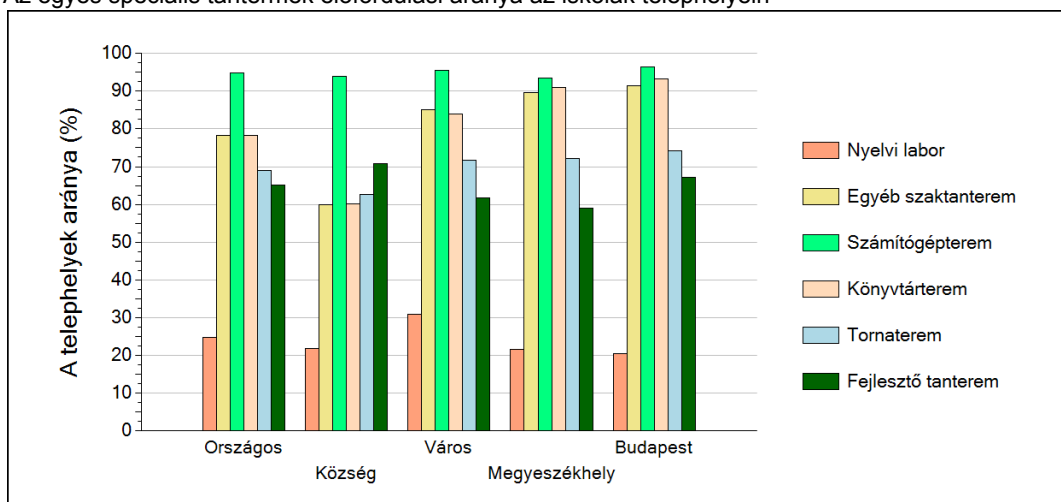

## 3

## A tanulók összetétele és a tanulási nehézségekkel küzdő tanulók a telephelyeken

### Általános iskola

A telephely tanulói összetétele alapján képzett index eloszlásának néhány jellemzője

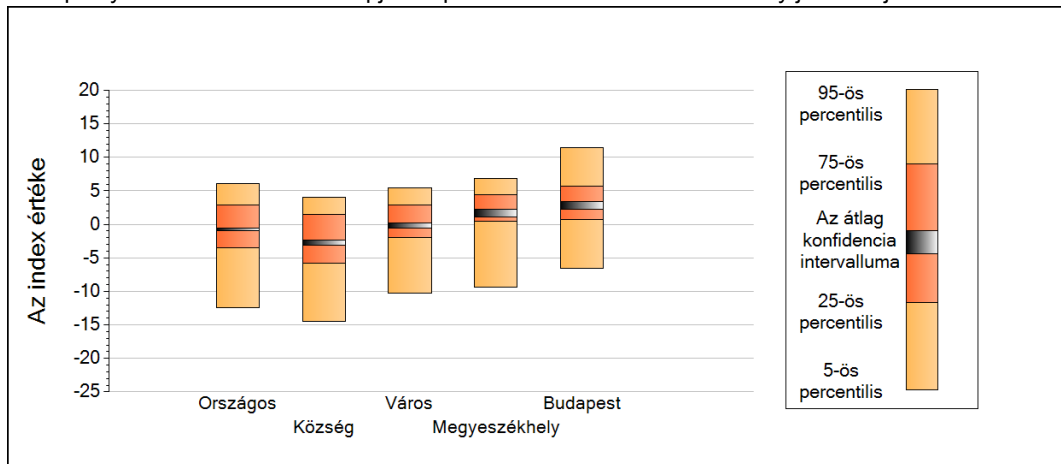

|                      | 5-ös perc. | 25-ös perc. | Konf. int. alja | Konf. int. teteje | 75-ös perc. | 95-ös perc. |
|----------------------|------------|-------------|-----------------|-------------------|-------------|-------------|
| <b>Országos</b>      | -12,37     | -3,43       | -0,96           | -0,50             | 2,94        | 6,11        |
| <b>Község</b>        | -14,51     | -5,82       | -3,08           | -2,39             | 1,47        | 4,09        |
| <b>Város</b>         | -10,28     | -2,02       | -0,50           | 0,23              | 2,88        | 5,44        |
| <b>Megyeszékhely</b> | -9,37      | 0,51        | 1,06            | 2,23              | 4,46        | 6,83        |
| <b>Budapest</b>      | -6,61      | 0,76        | 2,20            | 3,46              | 5,72        | 11,38       |

A tanulási nehézségekkel küzdők aránya alapján képzett index eloszlásának néhány jellemzője

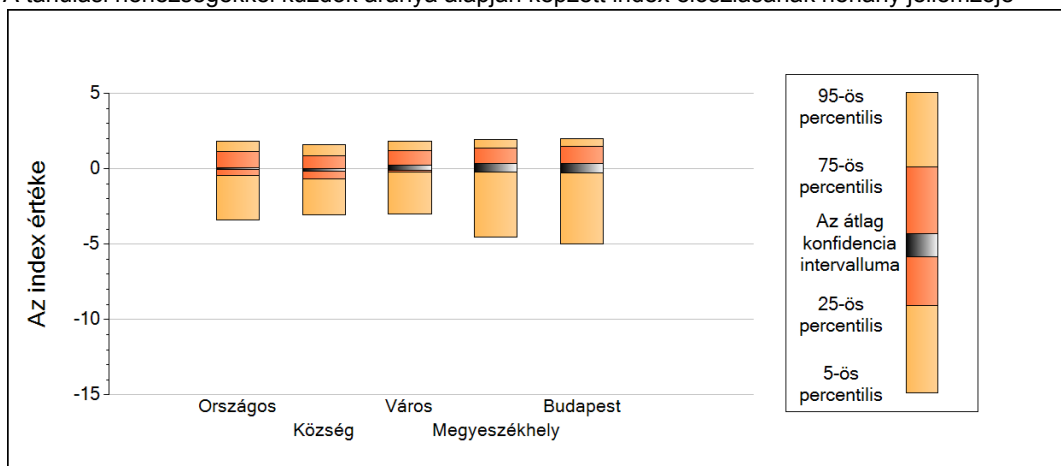

|                      | 5-ös perc. | 25-ös perc. | Konf. int. alja | Konf. int. teteje | 75-ös perc. | 95-ös perc. |
|----------------------|------------|-------------|-----------------|-------------------|-------------|-------------|
| <b>Országos</b>      | -3,38      | -0,42       | -0,08           | 0,09              | 1,12        | 1,84        |
| <b>Község</b>        | -3,05      | -0,68       | -0,16           | 0,01              | 0,88        | 1,61        |
| <b>Város</b>         | -2,99      | -0,20       | -0,10           | 0,25              | 1,20        | 1,83        |
| <b>Megyeszékhely</b> | -4,56      | -0,02       | -0,21           | 0,36              | 1,37        | 1,92        |
| <b>Budapest</b>      | -4,97      | -0,26       | -0,25           | 0,37              | 1,47        | 1,99        |

4

## Fegyelem, motiváció

### Általános iskola

A Telephelyi kérdőív kérdéseire adott válaszaik alapján az Önök telephelyén a diákok fegyelmeire vonatkozó index értéke 4, a motivációra vonatkozó index értéke 4.

A fegyelemindex megoszlása

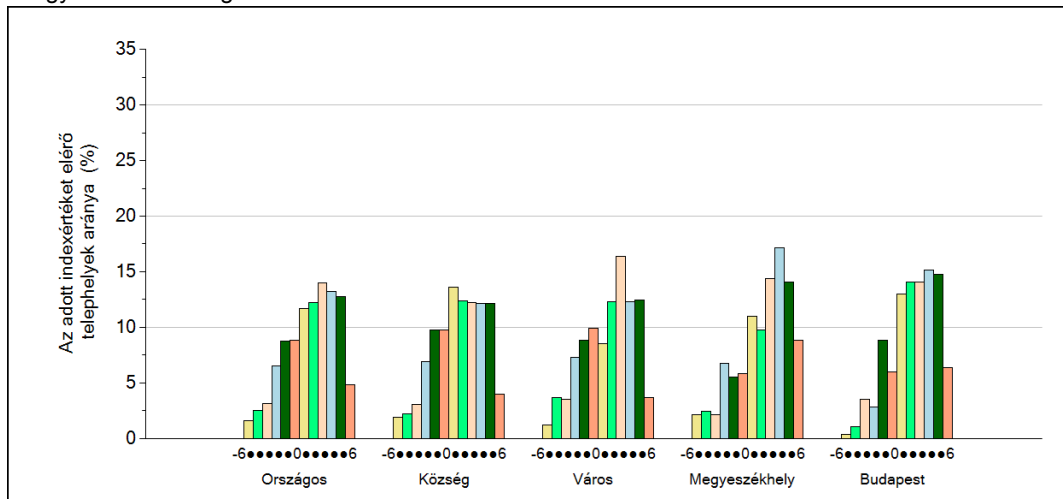

A motivációindex megoszlása

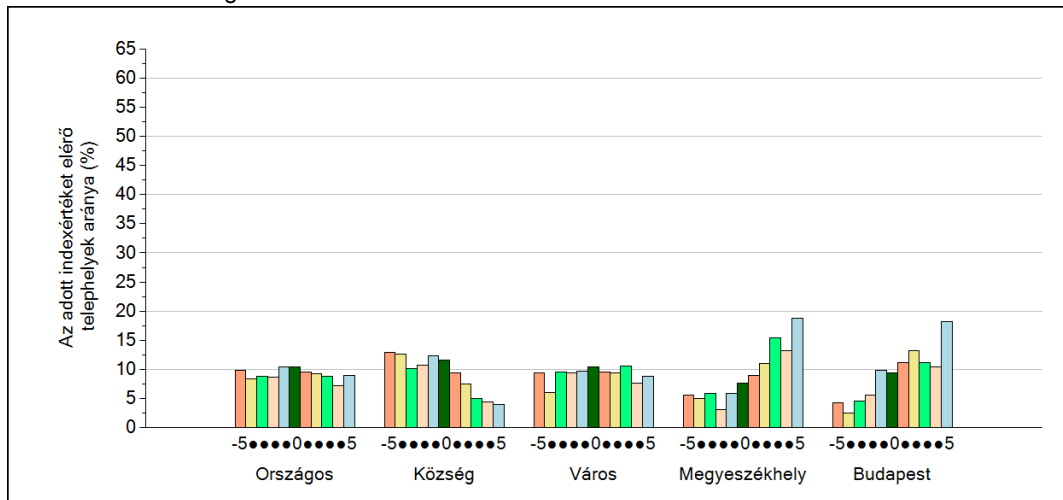

5

## A különböző képzési formákban tanulók továbbtanulási aránya

Általános iskolák

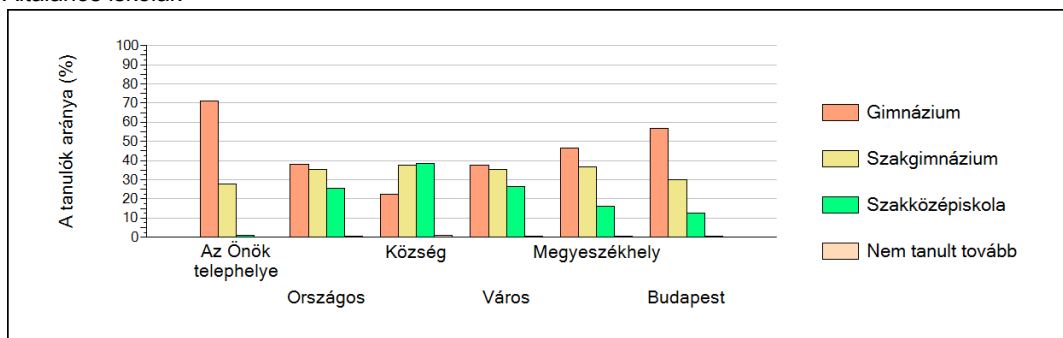

Tanulási környezet